



### Servizio igienico Camera 106



Il bagno della camera ha una apertura della porta di cm. 86. I sanitari sono di tipo sospeso e la doccia è a pavimento

### Ristorante

All'interno dell'Hotel è presente il "Ristorantino", aperto anche ad ospiti che non pernottano in albergo. E' situato nel seminterrato e si accede attraverso l'ascensore e gli spazi sono sufficientemente ampi. Dispone di diversi spazi e sono presenti tavoli differenti, tra le diverse tipologie sono presenti tavoli a piede centrale con altezza di cm.74. Su richiesta la cucina è disponibile ad adattare i menù ad esigenze specifiche.

### Sala Tv e lettura

La sala tv e lettura è nelle vicinanze della sala ristorante. La porta d'ingresso è di cm. 73.

### Servizio igienico al piano ristorante



E' presente un servizio igienico, apertura della porta scorrevole cm. 83, è presente l'antibagno con due lavabi (rubinetteria a pedale). Uno dei due servizi igienici è accessibile.

### Altri servizi

L'albergo mette a disposizione lettini per i bambini.

### Parcheggio

L'Hotel Svizzero dispone di alcuni posti auto prossimi all'ingresso, altri sono disponibili nell'interrato dove si trova il garage che è servito dall'ascensore.

### Ingresso

L'ingresso principale è a livello ed è presente una porta a vetri con apertura automatica.

### Ascensore

L'ascensore ha un'apertura di cm. 89 e una profondità di cm. 139. E' presente la bottoniera in Braille.

### Camera 105



La camera 105 si trova al piano terra ed è una quadrupla. L'apertura della porta d'ingresso è di cm. 86. La stanza è sufficientemente ampia, l'altezza del letto è di cm. 60.

### Servizio igienico Camera 105

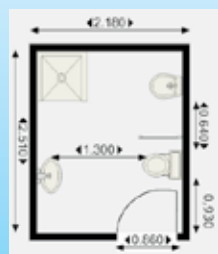

Il bagno della camera ha una apertura della porta di cm. 86. I sanitari sono di tipo sospeso e la doccia è a pavimento.

### Camera 106



La camera 106 si trova al piano terra ed è una tripla. L'apertura della porta d'ingresso è di cm. 86. La stanza è sufficientemente ampia, l'altezza del letto è di cm. 60.

# Hotel Svizzero

"Au Charme d' Antan"



**Strada Statale 26/D, n. 11  
11013 Courmayeur (Ao) Italia**

**Tel. (+ 39) 0165 848170**

**Fax. (+39) 0165843016**

**www.hotelsvizzero.com**

**info@hotelsvizzero.com**

### Posizione della struttura rispetto al centro storico Courmayeur

L'Hotel si trova a circa 300 metri dal centro storico (isola pedonale)



# Hotel Svizzero

“Au Charme d’Antan”



Strada Statale 26/D, n. 11  
11013 Courmayeur (Ao) Italy

Tel. (+ 39) 0165 848170

Fax. (+39) 0165843016

[www.hotelsvizzero.com](http://www.hotelsvizzero.com)  
[info@hotelsvizzero.com](mailto:info@hotelsvizzero.com)

## Localisation de la structure en référence au centre historique de Courmayeur

L'Hotel est situé a 300 mètre du centre historique (zone piétonnière)

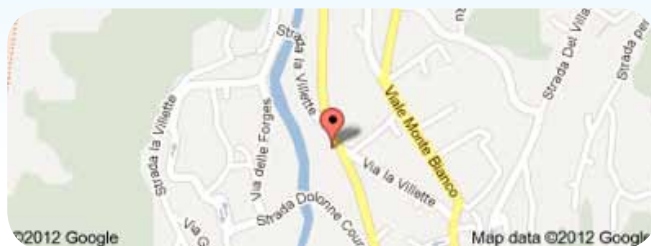

## Parking

L'Hôtel Suisse a quelques places de parking à côté de l'entrée, d'autres sont disponibles dans le garage qui est accessible par ascenseur

## Entrée

L'entrée principale est à niveau et il ya une porte en verre avec ouverture automatique.

## Ascenseur

L'élévateur présente une ouverture de cm. 89 et une profondeur de cm. 139. Il y a des indications en Braille sur le clavier

## Chambre 105



La chambre 105 est un quadruple et est situé au rez de chaussée.

L'ouverture de la porte est cm. 86. La pièce est suffisamment grande, la hauteur du lit est le cm. 60.

## Toilette de la chambre 105

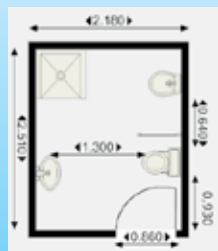

La porte de la salle de bain est de cm 86. Les accessoires de la toilette (wc, lavabo et bidet) sont suspendus et la douche est au niveau du plancher.

## Chambre 106



Chambre 106 est situé au rez-de-chaussée, est une chambre triple. L'ouverture de la porte est cm. 86. La pièce est suffisamment grande, la hauteur du lit est le cm. 60.



## Toilette de la chambre 106



La porte de la salle de bain est cm. 86. Les accessoires de la toilette (wc, lavabo et bidet) sont suspendus et la douche est au niveau du plancher.

## Restaurant

A l'intérieur de l'Hôtel il ya le “Il Ristorantino”, ouvert a tous le public. Est situé dans le sous-sol et est accessible par l'ascenseur et les espaces sont suffisamment grands.

Il dispose de plusieurs espaces et il ya des tables différent, entre les différents types il ya des tables avec un pied central hauteur cm.74.

Sur demande, la cuisine est disponible pour adapter le menu à besoins spécifiques.

## Salle Tv et lecture

La salle de télévision et de lecture est à proximité du restaurant. La porte d'entrée est le cm. 73.

## Toilette du restaurant



La toilette a disposition des clients du restaurant a un porte à glissière de cm. 83. Il y a une salle avant la toilette ou il y a deux lavabos (robinets pied). Il y a deux toilettes, une est accessible aux personnes handicapés

## Autres services

L'hôtel dispose de lits pour les enfants.