



Ristorante

All'interno dell'Hotel è presente il ristorante, disponibile aperto anche ad ospiti che non pernottano in albergo. E' situato al piano terreno, gli spazi sono sufficientemente ampi.

I tavoli sono quadrati e lo spazio sottostante è di cm.63. Su richiesta la cucina è disponibile ad adattare i menù ad esigenze specifiche.

Servizio igienico al piano ristorante



E' presente un servizio igienico al piano terra. L'apertura della porta dell'antibagno, dove è presente un lavabo è di cm. 85. All'interno del servizio è presente un wc e un lavabo.

Parcheggio

L' Hotel dei Camosci dispone di alcuni posti auto nelle vicinanze dell'ingresso principale.

Ingresso

All'ingresso principale è presente un gradino di cm 10, l'apertura della porta è di cm 100. E' presente un secondo ingresso, dal bar, senza soglia.

Ascensore

L'ascensore ha un'apertura di cm. 74 e una profondità di cm. 123. E' presente la pulsantiera in Braille.

Camera 45



La camera 45 è al primo piano raggiungibile con l'ascensore ed è una matrimoniale. L'apertura della porta d'ingresso è di cm. 85. La stanza è sufficientemente ampia, l'altezza del letto è di cm. 50.

Servizio igienico Camera 45



Il bagno della camera ha un' apertura della porta di cm. 85. I sanitari sono di tipo sospeso e la doccia è a pavimento.

Hotel dei Camosci



Frazione La Saxe, n° 7
11013 Courmayeur (Ao) Italia

Tel. (+ 39) 0165 842338

Fax. (+39) 0165 842124

www.hoteldeicamosci.com

info@hoteldeicamosci.com

Posizione della struttura rispetto al centro storico Courmayeur

L'Hotel si trova a circa 800 metri dal centro storico (isola pedonale)



Hotel dei Camosci



Frazione La Saxe, n° 7
11013 Courmayeur (Ao) Italie

Tel. (+ 39) 0165 842338
Fax. (+39) 0165 842124

www.hoteldeicamosci.com
info@hoteldeicamosci.com

Localisation de la structure en référence au centre historique de Courmayeur

L'Hotel est situé a 800 mètre du centre historique (zone piétonnière)



Parking

L'Hôtel dei Camosci a des places de parking devant la structure.

Entrée

L'entrée principale est à niveau, mais il y a un étage de 10 cm, l'ouverture de la porte est de 100 cm. Il y a une deuxième entrée, pour entrer dans le bar, sans seuil.

Ascenseur

L'élévateur présente une ouverture de cm. 74 et une profondeur de cm. 123. Il y a des indications en Braille sur le clavier.

Chambre 45

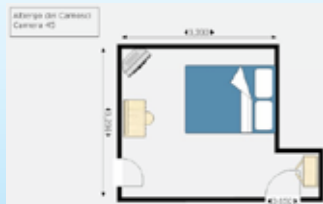

La chambre 45 est au premier étage et est accessible par l'ascenseur. L'ouverture de la porte d'entrée est de cm 85. La chambre est suffisamment grande, l'hauteur de lit est de cm 50. Dans la chambre, il y a la moquette.

Toilette de la chambre 45



La porte de la salle de bain est de cm 85. Les accessoires de la toilette (wc, lavabo et bidet) sont suspendus et la douche est au niveau du plancher.



Restaurant

A l'intérieur de l'Hotel se trouve aussi le Restaurant, ouverte au tous le public.

Le Restaurant est au rez de chaussée et les espaces sont grands.

Les tables sont carrées et la hauteur est cm 63.

Sur demande, la cuisine est disponible pour adapter le menu à besoin spécifiques.

Toilette du restaurant

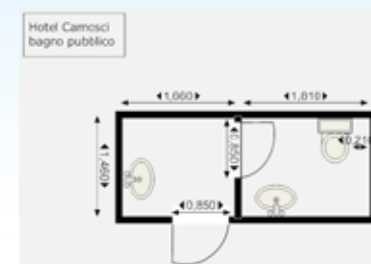

Il y a une toilette au rez de chaussée. L'ouverture de la porte, où il y a une salle avant la toilette ou il y a un lavabo, est cm 85.

Dans la toilette il y a un wc et un lavabo.