



## Percorsi

Le Terme si compongono di due strutture e il collegamento avviene attraverso percorsi interni o esterni. Il percorso interno avviene attraverso corridoi con pendenze che vanno dall'8% al 10%. Lungo il percorso sono presenti alcuni brevi restringimenti, lo spazio utile al passaggio è di cm 75. E' presente un montascale per carrozzine per il superamento di una rampa di 10 gradini.

## Note

All'interno delle Terme è presente una zona ristoro, dove c'è un buffet a disposizione dei clienti. Sono disponibili anche alimenti specifici per persone ceclache.

All'interno delle Terme di Pré-Saint-Didier non possono accedere i minori di 14 anni.

## Parcheggio

Sono numerosi i parcheggi nelle vicinanze della struttura. E' inoltre presente un parcheggio coperto, con due posti riservati, di fronte all'ingresso della struttura.

## Ingresso

L'ingresso è privo di ostacoli, sono presenti due porte la prima è di cm 85 (con apertura ad un battente). La seconda porta è di cm 78.

## Ascensore

E' presente, all'interno della struttura di una piattaforma elevatrice con apertura della porta di cm 75, una profondità di cm 132 e una larghezza interna di cm 80.

## Servizi igienici e spogliatoio

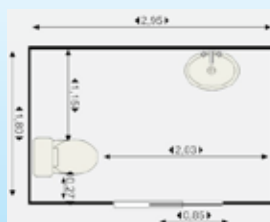

Al piano terra, nella zona di ingresso, è presente un servizio igienico e la porta, scorrevole, ha un'apertura di cm 85.

Altri due servizi igienici uguali sono presenti nel seminterrato, zona spogliatoi per uomini e donne, l'apertura della porta è di cm 81.

Nella zona delle docce ne è presente una (cm 90x90) con seggiolino ribaltabile e maniglione. E' presente una piccola soglia di 4,5 cm. Per chi avesse necessità, si può utilizzare il locale dell'infermeria per cambiarsi.



# Terme di Pré-Saint-Didier



**Allée des Termes  
11010 Pré-Saint-Didier (Ao) Italy**

**Tel. (+ 39) 0165 867272  
Fax. (+39) 0165 867726**

**www.termedipre.it  
info@termedipre.it**

## Posizione della struttura rispetto a Courmayeur

Le terme si trovano a circa 6,5 km da Courmayeur



# Terme di Pré-Saint-Didier



**Allée des Termes**  
**11010 Pré-Saint-Didier (Ao) Italy**

**Tel. (+ 39) 0165 867272**

**Fax. (+39) 0165 867726**

**www.termedipre.it**  
**info@termedipre.it**

## Localisation de la structure en référence à Courmayeur

Les termes sont situées à 6,5 km de Courmayeur



## Parking

Il ya de nombreux parkings à proximité de la structure. Il y a aussi un parking couvert avec deux places réservées à l'entrée du bâtiment.

## Entrée

L'entrée est sans obstacle, il y a deux portes, la première est de 85 cm (ouverture d'une porte). Le deuxième port est de 78 cm.

## Ascenseur

Est présente, à l'intérieur de la structure une plateforme de levage avec ouverture de porte de 75 cm, une profondeur de 132 cm et une largeur intérieure de 80 cm.

## Toilettes et vestiaire

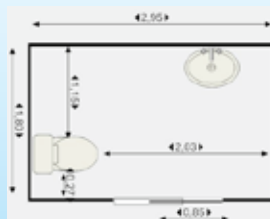

Au rez-de-chaussée dans le zone d'accès, il ya une toilette et la porte, glissant, a une ouverture de 85 cm.

Deux autres toilettes, égaux, sont présentes dans le sous-sol, dans les vestiaires pour hommes et femmes, l'ouverture de la porte est de 81 cm.

Dans la zone des douches une est présent (90x90 cm) avec siège rabattable et poignée. Il y a une petite seuil de 4,5 cm. Pour ceux qui ont besoin, peut être utilisé pour se changer l'espace de l'infirmerie.



## Chemin

Le Terme est composé de deux structures et la connexion est faite par parcours interne et externe.

Le chemin interne est par des couloirs avec des pentes compris entre 8% à 10%.

Long du chemin il ya quelques restrictions, l'espace pour le passage est de 75 cm. Il y a un monte-escalier pour les fauteuils roulants pour passer un vol de 10 étapes.

## Notes

Dans les Termes il ya un buffet pour les clients. Il y a aussi des aliments spécifiques pour les personnes atteintes de la maladie cœliaque.

A l'intérieur des Termes de Pré-Saint-Didier ne peut pas accéder personnes âgées de moins de l'âge de 14 ans.